

Harper's BAZAAR ESPAÑA

2015 3,50 € (Canarias 3,65 €)
bazaar.es

a moda
más
audaz

ARIBEL VERDÚ
RL LAGERFELD
RANDA KERR
GELA MISSONI
SAMUND PIKE
IVIA WILDE

EXTRA
JOYAS
DE ESCÁNDALO

GUÍA DE LA
MELENA
SALVAJE

ISABELI
FONTANA
*de Mugler
y Bulgari*



LA GRAN EVASIÓN

Parajes aislados, pero estilosos. La periodista de viajes DEBBIE PAPPYN selecciona los mejores hoteles en los que vivir el lujo de la soledad.

AMANGIRI (Utah, Estados Unidos)

A tiro de piedra del lago Powell y de la frontera invisible entre Arizona y Utah, la localización casi secreta de Amangiri en Canyon Point no es fácil de encontrar en tan árido paisaje. Su arquitectura es impactante. El pabellón rectangular de aristas afiladas construido con cemento pulido contrasta con las rocas del lado opuesto y con el azul vibrante de la gran piscina en ese entorno deshidratado. Aquí se viene a desconectar del mundo real, que parece inexistente cuando se posa la mirada sobre tan vasto desierto deshabitado. www.amanresorts.com/amangiri

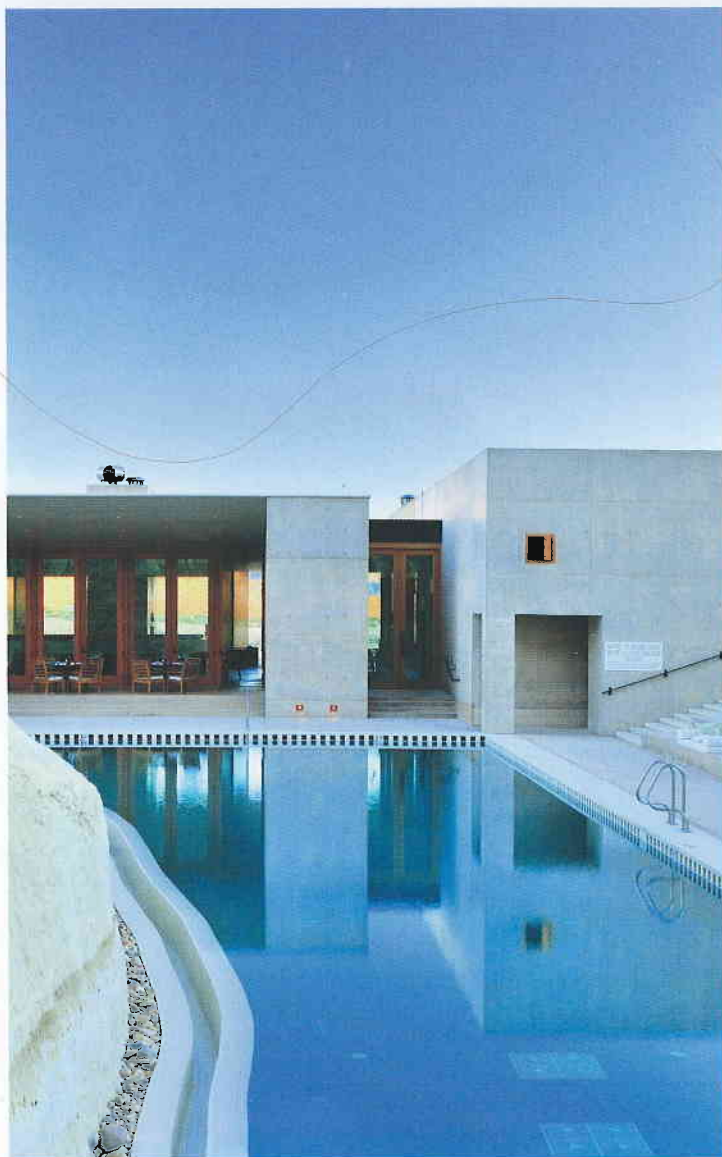

FOGO ISLAND INN (Isla de Terranova, Canadá)

El viaje para llegar a la isla, accesible solo en helicóptero o *ferry* desde Farewell Harbour, implica cierto esfuerzo; sobre todo en invierno, cuando las tormentas árticas azotan. Zita Cobb, al mando de esta *posada*, le ha dado a la pequeña y lejana isla canadiense una segunda oportunidad al abrir su hotel, creando nuevas alternativas para sus habitantes. Aunque el diseño es minimalista, se hace acogedor gracias a los cálidos interiores con chimeneas y las colchas de *patchwork*. El ambiente perfecto para un rato de lectura frente al vacío blanco. fogoislandinn.ca

HOTEL BUDIR (Islandia)

Con el Atlántico a pocos metros, puede que este hotel sea el único frente a la playa en Islandia. Descansa junto a un campo de lava, con vistas al glaciar Snaefellsnes, y durante una noche de verano –cuando se encienden las hogueras en la playa y los huéspedes se bañan– es un lugar surrealista. A pesar de que el entorno lunar parezca de otro planeta, el alojamiento te hace sentir como en casa. Sus ventanas te adentran en la belleza natural de los alrededores desde el confort del salón. www.hotelbudir.es



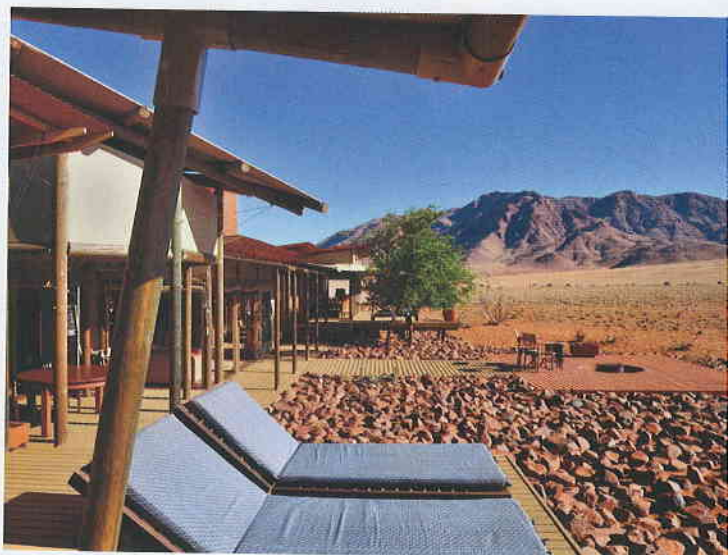

WOLWEDANS CAMP (NamibRand, Namibia)

Al sur del país, la reserva natural NamibRand es un territorio virgen con dunas rojas, montañas y formaciones de granito. Escondido en sus profundidades, puede que este *lodge* esté aislado, pero dispone del lujo de un mayordomo y un *chef* personales. Puedes explorar el área durante días sin cruzarte a un humano. Una gacela o un leopardo serán los únicos seres vivos que te encuentres en el camino. www.wolwedans.com

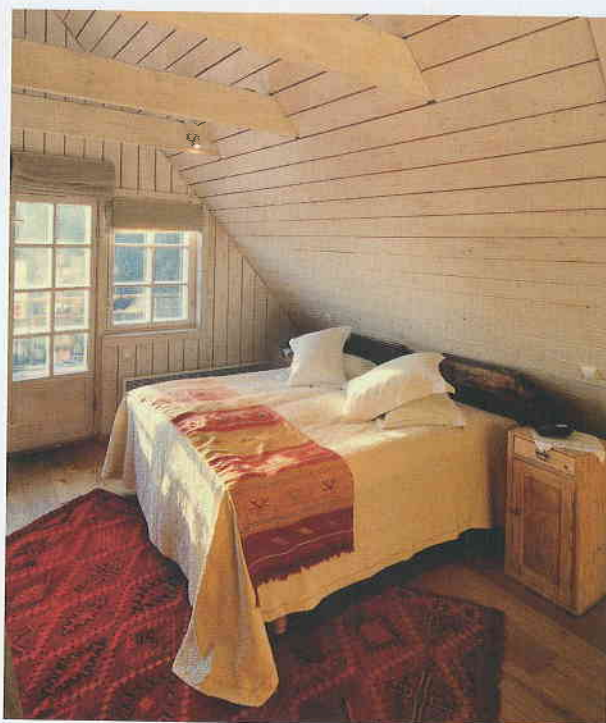

PÄDASTE MANOR (Isla de Muhu, Estonia)

A pesar de la remota localización de la isla, esta mansión, que fue comprada y restaurada por el holandés Martin Breuer, atrae a una fiel clientela internacional. Sus huéspedes buscan la soledad tanto como el servicio íntimo, la rica cocina y el Pädaste Spa. Los tratamientos incluyen la sauna calentada con leña, el baño a 6° C y la bañera de madera con agua de mar y vistas al Báltico helado. www.padaste.ee

JALMAN MEADOWS (Mongolia)

Quedarse en este campamento de *gers* (tiendas de campaña mongolas) privadas junto al río Tuul, dentro del Parque Nacional Gorkhi Terej, supone una escapada extrema del mundo. El sueco Jan Wigsten lo abrió en 1995, siendo el primer asentamiento de *gers* de bajo impacto en Mongolia. A finales de septiembre, el lugar se desmantela sin dejar ni una huella en el paisaje, que durante los seis meses siguientes desaparece bajo un manto helador de nieve durante el largo y amargo invierno siberiano. nomadicjourneys.com

Debbie Pappyn es autora de *Remote Places to Stay* (Ed. Lannoo, 2014).

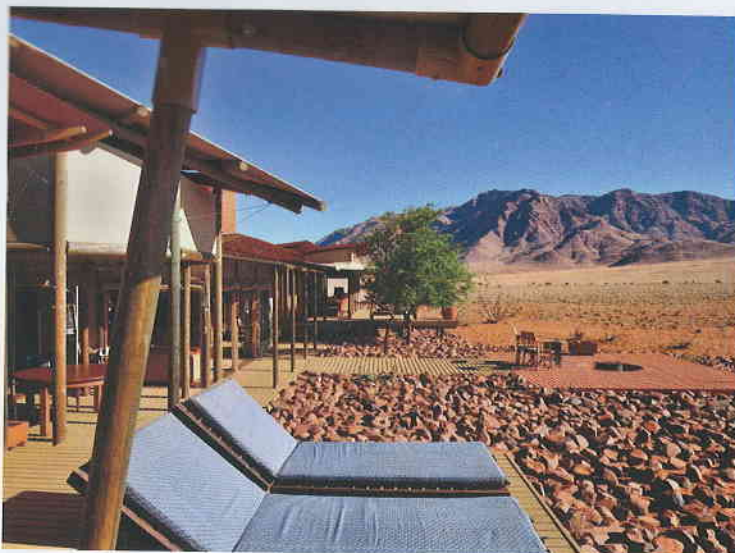

WOLWEDANS CAMP (NamibRand, Namibia)

Al sur del país, la reserva natural NamibRand es un territorio virgen con dunas rojas, montañas y formaciones de granito. Escondido en sus profundidades, puede que este *lodge* esté aislado, pero dispone del lujo de un mayordomo y un *chef* personales. Puedes explorar el área durante días sin cruzarte a un humano. Una gacela o un leopardo serán los únicos seres vivos que te encuentres en el camino. www.wolwedans.com

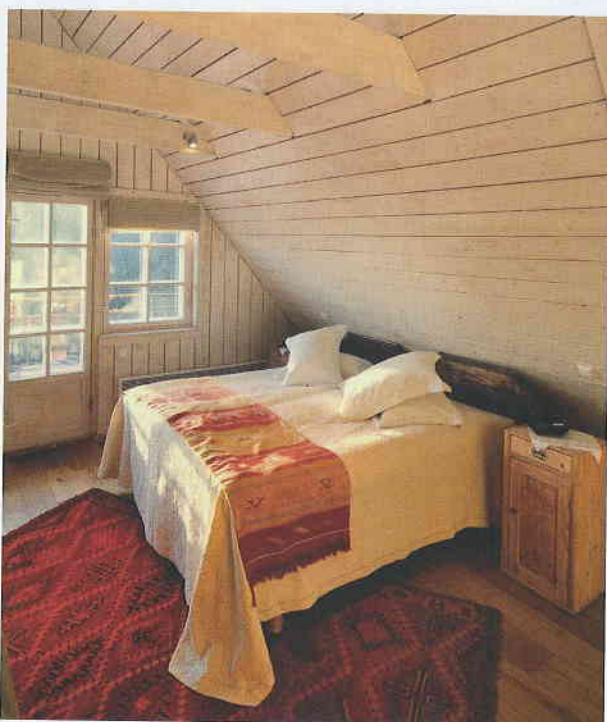

PÄDASTE MANOR (Isla de Muhu, Estonia)

A pesar de la remota localización de la isla, esta mansión, que fue comprada y restaurada por el holandés Martin Breuer, atrae a una fiel clientela internacional. Sus huéspedes buscan la soledad tanto como el servicio íntimo, la rica cocina y el Pädaste Spa. Los tratamientos incluyen la sauna calentada con leña, el baño a 6° C y la bañera de madera con agua de mar y vistas al Báltico helado. www.padaste.ee

XTRA
DIAS
CÁNDALO

A DE LA
LENA
LVAJE



Debbie Pappyn es autora de *Remote Places to Stay* (Ed. Lannoo, 2014).